

Catasto dei Fabbricati - Situazione al 21/04/2016 - Comune di PISA (G702) - < Foglio: 123 - Particella: 96 - Subalterno: 2
VIA ROMA n. 3 piano: T;

MINISTERO DELLE FINANZE
DIREZIONE GENERALE DEL CATASTO E DEI SERVIZI TECNICI ERARIALI

NUOVO CATASTO EDILIZIO URBANO MICROFILMATE

Planimetria dell'immobile situato nel Comune di PISA Via Roma 3
Data: ENTE TOSCANA SVILUPPO AGRICOLO FORESTALE (E.T.S.A.F.)
Allegata alla dichiarazione presentata all'Ufficio Tecnico Erariale di PISA

15

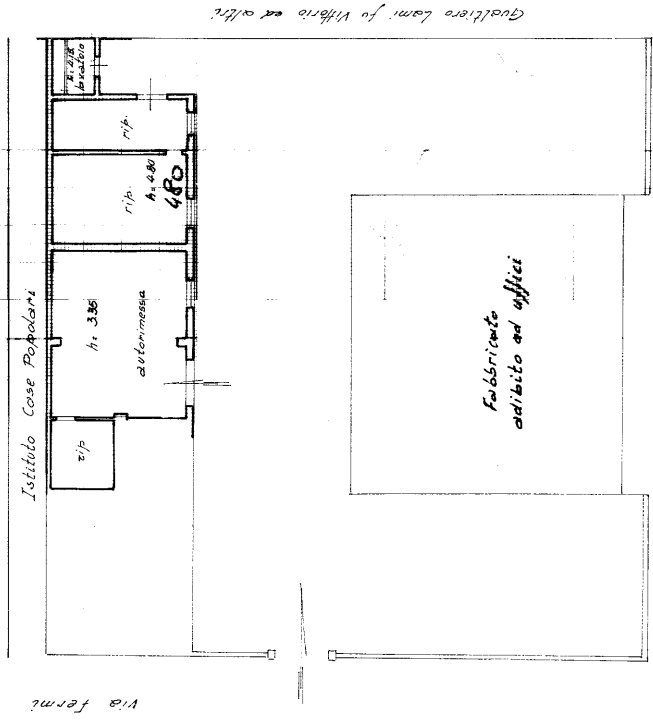

ORIENTAMENTO
SCALA DI 1:200

SPAZIO RISERVATO PER LE ANNOTAZIONI D'UFFICIO

DATA: 12/5/78
PROF. N°: 1664

Compilata dal Ing. Giuseppe Colombi
Iscritto all'Albo degli Ingegneri della Provincia di Pisa - n° 414

DATA: _____
Firma: _____

10 metri

Ultima planimetria in atti